



NEUER ENTGELTBAUSTEIN

FÜR DIE EDELMETALLER



Dieses Ergebnis konnte nur durch eine starke IG Metall erreicht werden. Über 1.200 Warnstreikende in Baden-Württemberg in der Edelmetallindustrie haben dazu beigetragen, dass die Forderung nach Kostenreduzierung von Arbeitgeberverband zurückgenommen wurde.

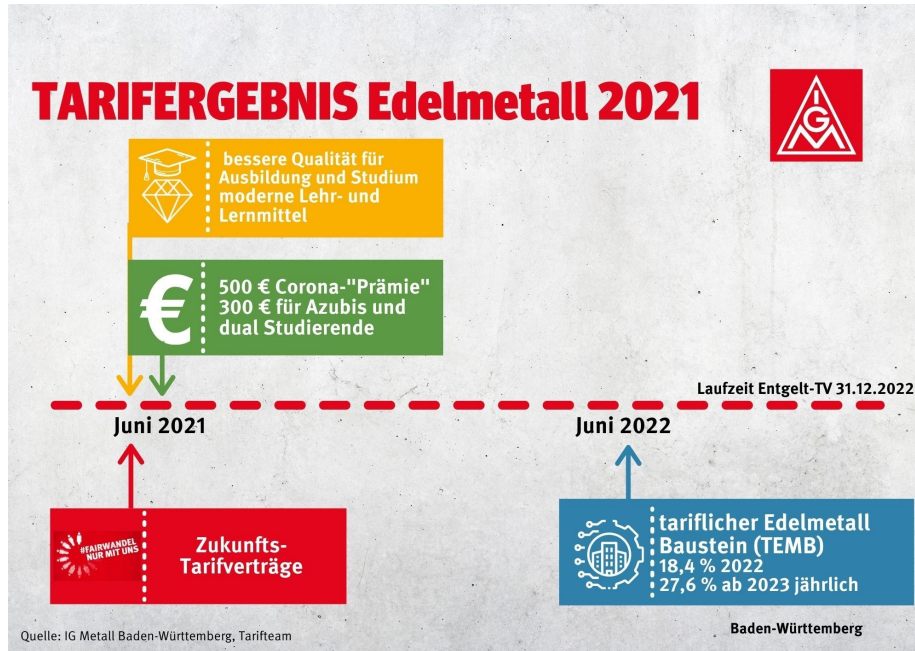

Die Corona-Prämie wird bis Ende Juni ausgezahlt und beträgt 500 Euro. Allen Auszubildenden und dual Studierenden werden 300 Euro bezahlt.



Der tarifliche Edelmetall Baustein (TEMB) ist eine neue jährliche Sonderzahlung, die im Juni 2022 bei 18,4 % des Monatseinkommen liegt. Ab Juni 2023 steigt er dauerhaft auf 27,6 %. Der TEMB dient außerdem der Beschäftigungssicherung. Bei Krisen kann der Edelmetallbaustein in freie Tage für Alle umgewandelt werden, wenn der Betriebsrat dies mit dem Arbeitgeber regelt.



Der Tarifvertrag zur Sicherung und Schaffung von Arbeitsplätzen bildet einen tariflichen Rahmen für betriebliche Zukunftstarifverträge, um strategische Ausrichtung und damit die Zukunftsperspektive des Unternehmens bzw. des Betriebs zu gestalten.



Der neue Manteltarifvertrag Ausbildung schafft erstmalig ein umfassendes modernes Regelwerk für alle Auszubildenden und dual Studierenden. Dabei werden eine bessere Qualität für Ausbildung und Studium gewährleistet und moderne Lehr- und Lernmittel gestellt.

Ohne unsere Aktionen und Warnstreiks hätten wir diesen Tarifabschluss nie erreichen können. Du bist noch nicht Mitglied? Dann werde es jetzt! Nur mit einer starken Gemeinschaft können wir Zukunft gestalten.

FÜR UNSERE GESUNDHEIT, SICHERE ARBEITSPLÄTZE UND STARKE TARIFVERTRÄGE

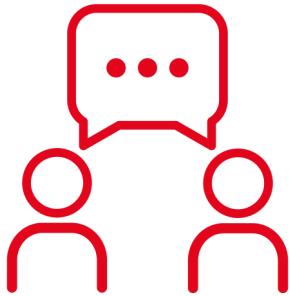

**ALLE INFORMIEREN UND
FORDERUNGEN DISKUTIEREN**

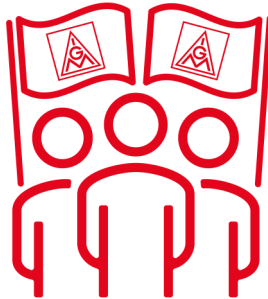

**ZUSAMMENSTEHEN UND
GEMEINSAM AKTIV WERDEN**



**ZUKUNFT
SICHERN**

BEITRITTSERKLÄRUNG

Bitte in Blockschrift ausfüllen. * Pflichtfelder ** Wird von der IG Metall ausgefüllt
Hier kannst Du online Mitglied werden: igmetall.de/beitreten.

** Mitgliedsnummer

Eintrittsdatum



Persönliche Angaben	Name* <input type="text"/>	Vorname* <input type="text"/>	Geburtsdatum* <input type="text"/>	Beschäftigt im Betrieb <input type="text"/>	
	Land* <input type="text"/>	PLZ* <input type="text"/>	Wohnort* <input type="text"/>	PLZ <input type="text"/>	Ort <input type="text"/>
	Straße* <input type="text"/>		Hausnummer* <input type="text"/>	Telefon <input type="text"/>	Ich war Mitglied in der Gewerkschaft
Mobiltelefon <input type="text"/>		E-Mail <input type="text"/>		Mitglied seit: <input type="text"/>	
Geschlecht* <input type="radio"/> weiblich <input type="radio"/> männlich		Staatsangehörigkeit* <input type="text"/>		Derzeitige berufliche Tätigkeit <input type="radio"/> Vollzeit <input type="radio"/> Teilzeit <input type="radio"/> Solo-Selbstständige/r	
Angesprochen von (Name, Vorname) oder Werbeteam <input type="text"/>		Mitgliedsnummer Werber/-in (wenn vorhanden) <input type="text"/>		Bruttoeinkommen <input type="text"/>	
als: <input type="radio"/> Schüler/-in <input type="radio"/> Umschüler/-in <input type="radio"/> Auszubildende/r <input type="radio"/> Student/-in <input type="radio"/> duales Studium		als: <input type="radio"/> befristet beschäftigt <input type="radio"/> Leiharbeiter/-in, Werkvertrag. Wie heißt der Einsatzbetrieb? <input type="text"/>		Beginn: <input type="text"/>	
als: <input type="radio"/> Schüler/-in <input type="radio"/> Umschüler/-in <input type="radio"/> Auszubildende/r <input type="radio"/> Student/-in <input type="radio"/> duales Studium		Wie heißt die Schule/Einrichtung/Hochschule? <input type="text"/>		Ende: <input type="text"/>	
IBAN* <input type="text"/>		Bank/Zweigstelle <input type="text"/>		Kontoinhaber/-in <input type="text"/>	
BIC* <input type="text"/>		Kontoinhaber/-in <input type="text"/>		mtl. Bruttoeinkommen <input type="text"/>	

Hiermit trete ich der »Industriegewerkschaft Metalle«, Kurzform »IG Metalle«, bei und erkenne die Satzung dieser Gewerkschaft an. Ich bestätige die Richtigkeit der Angaben zu meiner Person, die ich der IG Metall zur Erfassung der Daten im Zusammenhang mit meinem Beitritt zur Verfügung stelle.

SEPA-Basislastschriftmandat (wiederkehrende Lastschriften): Gläubiger-Identifikationsnummer der IG Metall: DE71ZZ0000053593, Mandatsreferenz: Mitgliedsnummer01.
SEPA-Lastschriftmandat: Ich ermächtige die IG Metall, den jeweils von mir nach § 5 der Satzung der IG Metall zu entrichtenden Mitgliedsbeitrag von 1 Prozent des monatlichen Bruttoverdienstes zur vereinbarten Fälligkeit von meinem Konto mittels Lastschrift einzuziehen. Zugleich weise ich mein Kreditinstitut an, die von der IG Metall auf mein Konto gezogene Lastschriften einzulösen. **Hinweis**: Ich kann innerhalb von acht Wochen, beginnend mit dem Belastungsdatum, die Erstattung des belasteten Betrages verlangen. Es gelten dabei die mit meinem Kreditinstitut vereinbarten Bedingungen. Änderungen meiner Daten werde ich unverzüglich der IG Metall mitteilen.

X Ort/ Datum/ Unterschrift

X Ort/ Datum/ Unterschrift

Datenschutzhinweis
Meine personenbezogenen Daten werden von der IG Metall und ihren gewerkschaftlichen Vertrauensleuten unter Beachtung der datenschutzrechtlichen Vorschriften der EU-Datenschutzgrundverordnung (EU-DSGVO) und des deutschen Datenschutzrechts (BDSG) für die Begründung und Verwaltung meiner Mitgliedschaft erhoben, verarbeitet und genutzt. Im Rahmen dieser Zweckbestimmungen werden meine Daten ausschließlich zur Erfüllung der gewerkschaftlichen Aufgaben an diesbezüglich besonders Beauftragte weitergegeben und genutzt. Eine Weitergabe an Dritte erfolgt nur mit meiner gesonderten Einwilligung. Eine Weitergabe der Daten zu Marketingzwecken findet nicht statt. Die europäischen und deutschen Datenschutzrechte gelten in ihrer jeweils gültigen Fassung. Weitere Hinweise zum Datenschutz finde ich unter <https://igmetall.de/datenschutz-dok>. Wenn ich eine ausgedruckte Version der Datenschutzhinweise per Post wünsche, kann ich mich an datenschutz@igmetall.de wenden.

Einwilligung in die Übermittlung meiner personenbezogenen Daten an die Bank zu Zwecken der Abwicklung des SEPA-Lastschriftmandats. Hiermit willige ich ein, dass die IG Metall meine personenbezogenen Daten (insbesondere Namen, IBAN/BIC, Beitragshöhe), aus denen sich möglicherweise meine **Gewerkschaftszugehörigkeit** ableiten lässt, für die Abwicklung des SEPA-Lastschriftmandats an den/die ausführenden Zahlungsdienstleister übermitteln. Die Mitteilung beinhaltet auch die Information über meine Gewerkschaftszugehörigkeit, die nach geltendem Datenschutzrecht zu den besonders sensiblen Daten gehört und daher unter besonderen Schutz gestellt ist. Die Übermittlung der vorstehend genannten Daten ist Voraussetzung dafür, dass die IG Metall die satzungsgemäßen Beiträge über das SEPA-Lastschriftmandat einziehen kann. Meine Einwilligung ist Rechtsgrundlage für die Datenverarbeitung für den vorgenannten Zweck. Meine Einwilligung ist freiwillig. Ich bin berechtigt, meine Einwilligung jederzeit mit Wirkung für die Zukunft zu widerrufen. Der Widerruf berührt nicht die Rechtmäßigkeit der aufgrund meiner Einwilligung bis zum Widerruf erfolgten Verarbeitung. Weitere Informationen zur Datenverarbeitung kann ich den »Informationen zur Verarbeitung personenbezogener Daten der Mitglieder« unter <https://igmetall.de/datenschutz-dok> entnehmen.

X Ort/ Datum/ Unterschrift